

*In occasione della 34° Sagra della Polenta e Festa dell'Olio e dell'Ulivo*

*Mandela - 7 Dicembre 2014*



**"CAMMINO DEI PARCHI"** in collaborazione con:

**"EMOZIONI IN CAMMINO"** (Nordic Walking di Teramo)

ORGANIZZA UNA CAMMINATA ECOLOGICA/SPORTIVA TRA LE BELLEZZE DEL NOSTRO TERRITORIO

## **TOUR DELLE OPICHE**

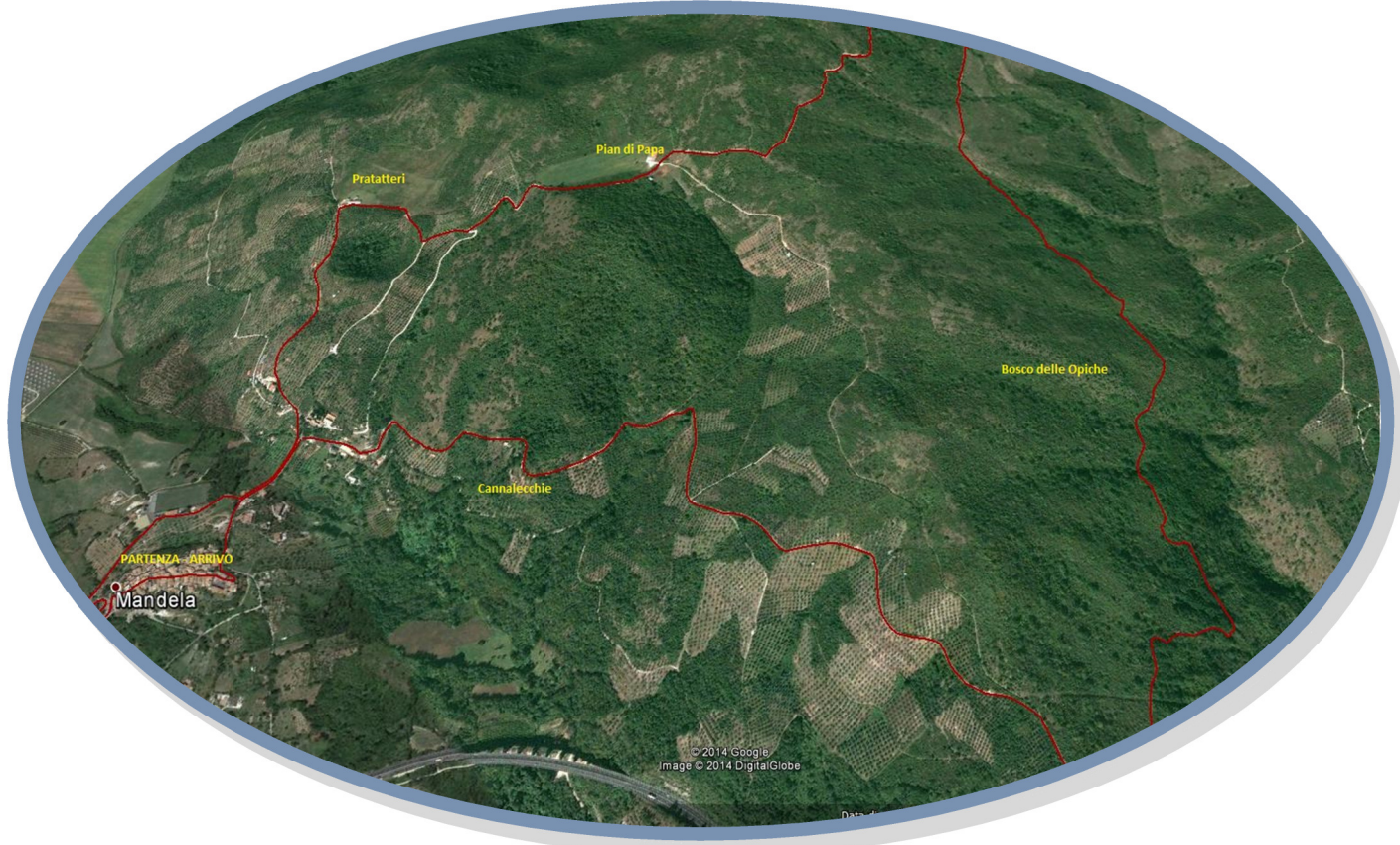

**Lunghezza percorso 12km– Tempo di percorrenza 3h circa– Difficoltà Turistico– Dislivello 200 mt**

**Ore 8,30 Ritrovo in Piazza Nazionale –Ore 09,00 Partenza - Ore 12,30 ritorno a Mandela**

- ✓ **Colazione in Piazza** (con dolci offerti dal Centro Sociale "Nelson Mandela")
- ✓ **Aperitivo** sullo splendido panorama di Pian di Papa (Agriturismo)
- ✓ **Polenta** (artigianale dei nostri compaesani) con Salsicce Spuntature e Vino

**Quota di partecipazione E. 11,00**

*Sarà una buona occasione per riscoprire il nostro territorio e passare dei piacevoli momenti insieme, praticando della sana attività sportiva.*

---

Si prega di prenotare al fine di organizzare al meglio le attività previste durante la camminata.  
Per Informazioni- Prenotazioni-Prevendita – [camminodeiparchi@gmail.com](mailto:camminodeiparchi@gmail.com) – Tel 348.2344057